കാലാവസ്ഥാ മുന്നറിയിപ്പും കാർഷിക നിർദ്ദേശങ്ങളും
(പ്രാബല്യം: **05.05.2021** മുതൽ **09.05.2021** വരെ)

കോഴിക്കോട് ജില്ല

കേരള കാർഷിക സർവ്വകലാശാല പ്രാദേശിക കാർഷിക ഗവേഷണ കേന്ദ്രം പിലിക്കോട്-ഉം
ഇന്ത്യ കാലാവസ്ഥാ വകുപ്പും സംയുക്തമായി പുറത്തിറക്കുന്നത്

ബുള്ളറ്റിൻ നമ്പർ: പിലിക്കോട്/കെ.കെ.ഡി. 36/2021	തീയ്യതി: 04/05/2021

എ. പിന്നിട്ട നാല് ദിവസത്തെ കാലാവസ്ഥ

മഴ, മി.മീ	കൂടിയ താപനില, °C	കുറഞ്ഞ താപനില, °C	ആപേക്ഷിക ആർദ്രത, %	കാറ്റിന്റെ വേഗത, കി.മീ/മണിക്കൂർ
23.1	32.5 – 35.5	24.9 – 27.4	68 - 97	00 -06

ബി. വരുന്ന അഞ്ച് ദിവസങ്ങളിലേക്കുള്ള കാലാവസ്ഥാ മുന്നറിയിപ്പ്

സൂചിക	05-05-2021	06-05-2021	07-05-2021	08-05-2021	09-05-2021
മഴ, മി.മീ	5	8	6	7	8
കൂടിയ താപനില, °C	35	35	35	35	35
കുറഞ്ഞ താപനില, °C	26	26	26	26	26
കൂടിയ ആപേക്ഷിക ആർദ്രത, %	95	95	95	95	95
കുറഞ്ഞ ആപേക്ഷിക ആർദ്രത, %	65	65	65	65	65
കാറ്റിന്റെ വേഗത, കി.മീ/മണിക്കൂർ	4	4	8	6	6
കാറ്റിന്റെ ദിശ, ഡിഗ്രി	250	270	210	320	250
മേഘ വിന്യാസം, ഒക്ടാ	8	7	8	6	7

സി. കാർഷിക നിർദ്ദേശങ്ങൾ

വിള	ഘട്ടം	പ്രശ്നങ്ങൾ	കാർഷിക നിർദ്ദേശങ്ങൾ
പൊതു നിർദ്ദേശങ്ങൾ	മഴ ലഭിക്കും. വൃക്ഷവിളകൾ നടുന്നതിനും നിലവിലുള്ളവയ്ക്ക് ഒന്നാം ഗഡു വളം ചേർക്കുന്നതിനും അനുയോജ്യമായ സമയമാണ്. മണ്ണിലെ അമ്ലത്വം നിർവ്വീര്യമാക്കിയതിനു ശേഷം വളപ്രയോഗം നടത്തുന്നതാണ് ഉത്തമം. ഇതിനായി മണ്ണ് പരിശോധിച്ചതിനുശേഷം നിർദിഷ്ട അളവിൽ കുമ്മായം/ഡോളമേറ്റ് ചേർക്കുക. കുമ്മായം/ഡോളമേറ്റ് ചേർത്ത് മൂന്ന് ആഴ്ചയ്ക്കു ശേഷം മാത്രമേ വളപ്രയോഗം നടത്താൻ പാടുള്ളൂ. വിളകൾ നടുമ്പോൾ,ചെടികൾ തമ്മിൽ ശാസ്ത്രീയമായ അകലം ഉറപ്പാക്കണം. മേൽ മണ്ണിന്റെ കൂടെ ജൈവ വളങ്ങൾ മിശ്രിതം ചെയ്തു വേണം കുഴികൾ മൂന്നിൽ രണ്ടു ഭാഗം നിറക്കാൻ. വർഷ കാലം തുടങ്ങുന്നതോടുകൂടി തൈകൾ നടാം. വിത്ത്, റബ്ബർ, കശുവണ്ടി, മഞ്ഞൾ, കൊപ്ര എന്നിങ്ങനെയുള്ള കാർഷിക ഉല്പന്നങ്ങൾ വെയിലത്ത്ിട്ടുണക്കുന്നത് ശ്രദ്ധാപൂർവം ആയിരിക്കണം		

നെല്ല്: വിരുപ്പൂ (ഒന്നാം വിള)	നിലമൊരുക്കൽ	രോഗബാധ തടയുന്നതിനായി നടുന്നതിന് മുൻപ് വിത്ത്, സ്യൂഡോമോണസ് (പത്തു കിലോ ഗ്രാം വിത്തിനു 10 ഗ്രാം സ്യൂഡോമോണസ് എന്ന തോതിൽ) കലർത്തി തയ്യാർ ചെയ്യണം. നഴ്സറി തയ്യാറാക്കുന്ന സമയത്ത് ചതുരശ്ര മീറ്ററിന് ചുരുങ്ങിയത് 1 കി. ഗ്രാം ഉണക്കിപ്പൊടിച്ച ചാണകം/കമ്പോസ്റ്റ് മണ്ണിൽ നന്നായി ഇളക്കി ചേർക്കേണ്ടതാകുന്നു. പാടം ഉഴുന്നതോടൊപ്പം തന്നെ സെന്റിന് 1400 ഗ്രാം കുമ്മായവും 20 കി. ഗ്രാം ജൈവവളവും ചേർത്തിളക്കണം	
തെങ്ങ്	നിലമൊരുക്കൽ	നടാൻ വേണ്ടി നിലമൊരുക്കാം. നടാനുള്ള കുഴികൾക്ക് 1 മീറ്റർ വീതം നീളവും വീതിയും ആഴവും ഉണ്ടായിരിക്കണം. ചെങ്കൽ പ്രദേശമാണെങ്കിൽ കുഴികൾക്ക് 1.2 മീറ്റർ വീതം നീളവും വീതിയും ആഴവും വേണം. മേൽമണ്ണും ചാണകപ്പൊടിയും ചാരവും കൂട്ടിക്കലർത്തിയ മിശ്രിതം ഉപയോഗിച്ച് കുഴിയുടെ മുന്നിൽ ഒരു ഭാഗം നിറക്കുക. തൈക്കുഴിയിൽ വെള്ളം കെട്ടിനിൽക്കാതിരിക്കാൻ ശ്രദ്ധിക്കണം. മഴക്കാലത്ത് കുഴിയിലേക്ക് വെള്ളം ഒലിച്ചിറങ്ങാതിരിക്കാൻ ചുറ്റും വരമ്പ് തീർക്കുക.	
	വിവിധ ഘട്ടം	കൊമ്പൻ ചെല്ലി ഉയരം കുറഞ്ഞ തെങ്ങിനങ്ങൾ പൊതുവെ കൂടുതൽ ആക്രമണ വിധേയരാണ്	തെങ്ങിന്റെ അഗ്രഭാഗത്തുനിന്നും ചെല്ലിക്കോൽ ഉപയോഗിച്ച് വണ്ടുകളെ കുത്തിയെടുത്ത് നശിപ്പിക്കുക. ബോർഡോ കുഴമ്പ് കൊണ്ട് വണ്ടുകൾ തുരന്ന ദ്വാരം നിറക്കുന്നത് മുറിവിൽ കൂടി ഉണ്ടായേക്കാവുന്ന പൂപ്പൽ ബാധയെ തടയാൻ സഹായിക്കും. 2.തെങ്ങിന്റെ മണ്ട വൃത്തിയാക്കിയ ശേഷം 6 ഗ്രാം ഫെർട്ടറ (Ferterra) 250ഗ്രാം മണലും കൂട്ടിക്കലർത്തിയ മിശ്രിതം നിക്ഷേപിക്കുക. ഈ പരിചരണം 3 പ്രാവശ്യം -ജനുവരി, മെയ്, സെപ്റ്റംബർ മാസങ്ങളിൽ ചെയ്യേണ്ടതാണ്. തോട്ടങ്ങളിൽ സമ്പൂർണ്ണ ശുചിത്വം അവലംബിക്കുക.
	വിവിധ ഘട്ടം	ചെമ്പൻ ചെല്ലി 	നിയന്ത്രണ മാർഗങ്ങൾ:- നേർപ്പിച്ച ഇമിഡാക്ളോർപ്രിഡ് (1മില്ലി ഒരു ലിറ്റർ വെള്ളത്തിൽ) ലായനി ചെല്ലി തുരന്ന ദ്വാരങ്ങളിൽ നിറയെ ഒഴിക്കുക. തോട്ടങ്ങളിൽ സമ്പുർണ ശുചിത്വം അവലംബിക്കുക.
കശുമാവ്	പുതു നാമ്പ് വരുന്ന ഘട്ടം	തടിതുരപ്പൻ 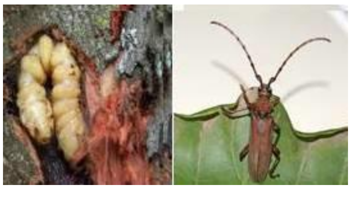	തായ്ത്തടികളിലും പുറമെ കാണുന്ന വേരുകളിലും കാർബോസൾഫാൻ 3 മില്ലി ഒരു ലിറ്റർ വെള്ളത്തിൽ എന്ന തോതിൽ തയ്യാറാക്കിയ ലായനി പുരട്ടുകയും മണ്ണിൽ ഒഴിച്ച് കൊടുക്കുകയും ചെയ്യുക. 5 വർഷത്തിന് മുകളിൽ പ്രായമായ മരങ്ങളാണെങ്കിൽ ചെളി : ടാർ - മണ്ണെണ്ണ മിശ്രിതം (1:2അനുപാതത്തിൽ) മുൻകരുതലായി കൊടുക്കാവുന്നതാണ്. മണ്ണിനു വെളിയിൽ കാണുന്ന വേരുകൾ മണ്ണിട്ട് മൂടുക.

ഒപ്പ് /-

നോഡൽ ഓഫീസർ

ഗ്രാമീണ കൃഷി കാലാവസ്ഥ സേവ പദ്ധതി